

FACHADA
Escala 1:50

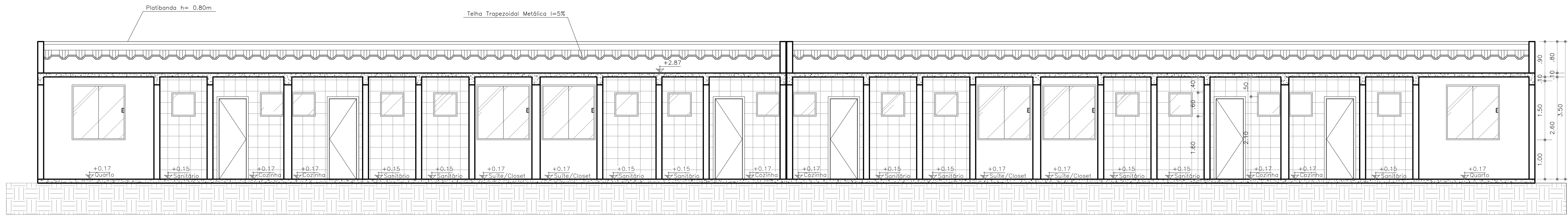

CORTE AA
Escala 1:50

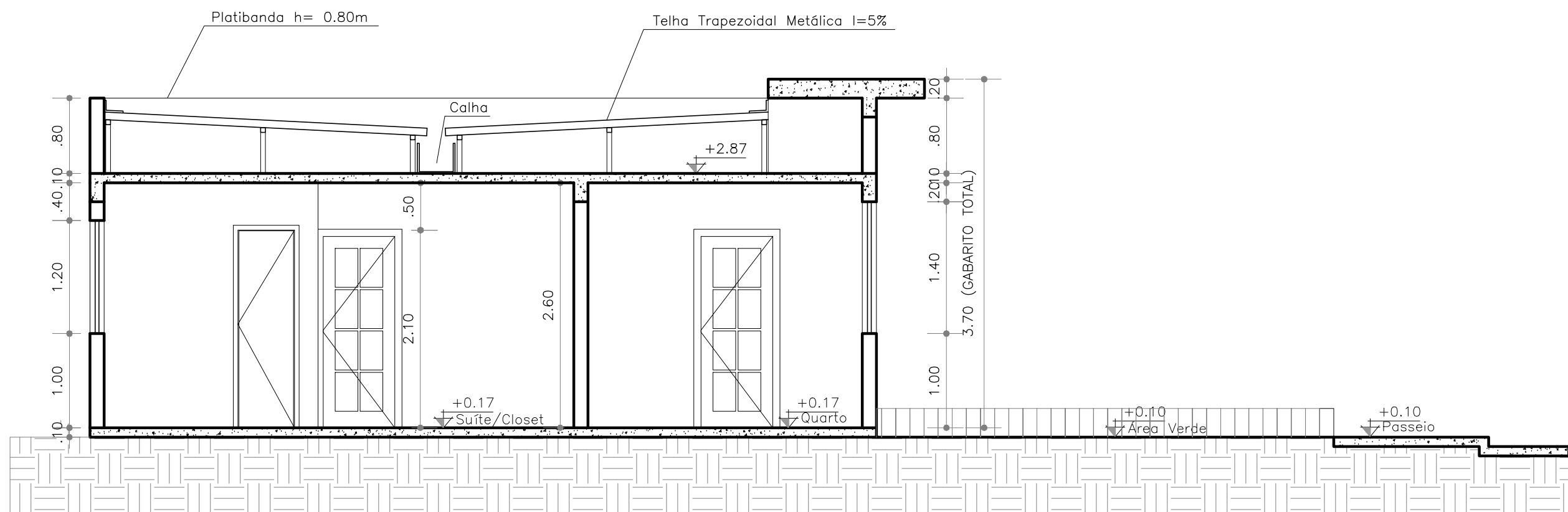

CORTE BB
Escala 1:50

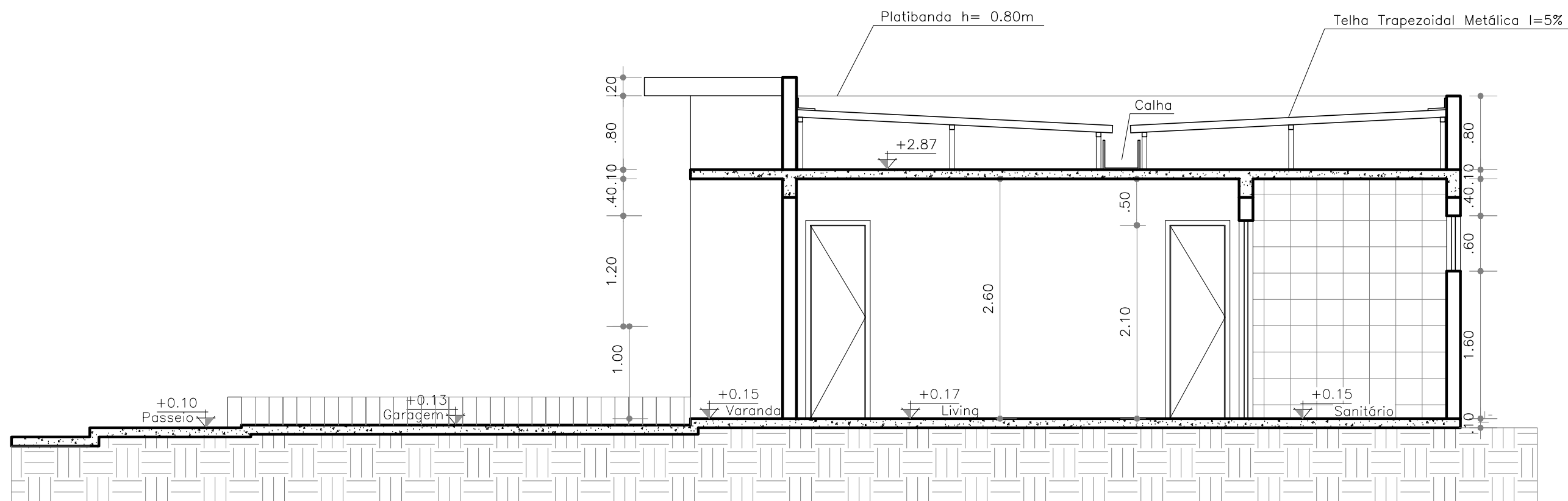

CORTE CC
Escala 1:50

QUADRO DE ÁREAS	
CDECIENTE DE APROVEITAMENTO - Ca	0,520
CDECIENTE DE OCUPAÇÃO - Co	0,520
CDECIENTE DE PERMEABILIDADE DO TERRENO - Cp	0,438
ÁREA CONSTRUÍDA TOTAL	52,89m²
ÁREA DO PAVIMENTO TERREO	52,89m²
ÁREA OCUPADA	52,89m²
ÁREA DO TERRENO	101,67m²
ÁREA PERMEÁVEL	44,53m²
ÁREA CONSTRUÍDA P/ CÁLCULO DO Ca	52,89m²
ÁREA LIVRE	48,78m²
GABARITO DE ALTURA DA EDIFICAÇÃO	3,70m
PAVIMENTOS	01
NÚMERO DE UNIDADES IMOBILIÁRIAS	01
VAGAS DE GARAGEM	01

Obs.: foi utilizada a menor área privativa para efeito do cálculo

Legenda dos Blocos	
TIPO	DESCRIÇÃO
01	06 unid. hab. de três dormitórios c/ Suíte
02	06 unid. hab. de dois dormitórios c/ Suíte
03	05 unid. hab. de três dormitórios c/ Suíte
04	05 unid. hab. de dois dormitórios c/ Suíte
05	03 unid. hab. de três dormitórios c/ Suíte
06	03 unid. hab. de dois dormitórios c/ Suíte
07	06 unid. hab. de dois dormitórios c/ Suíte

Nome: _____

Reservado a Partilha: _____

PROPRIETÁRIA: VCA Barba Von Empreendimentos Imobiliários SPE LTDA		PROJETO ARQUITETÔNICO CONDOMÍNIO LUGGI ALAGUINHAS CORTES E FACHADA UNIDADE HABITACIONAL TIPO 07			
	LOCALIZAÇÃO: RUA CONSULHEIRO JUNQUEIRA LAGOA CAVALADA DO MATO, SIN ALAGUINHAS / BA	Nº DA FOLHA: 15/18	REVISÃO: 04	DATA: OUTUBRO / 2022	ESCALA: 1:50
		PROJETO E RESPONSÁVEL TÉCNICO: PEDRO DURVAL RIZZO ARAÚJO ENG. CIVIL CREA 92.101D-BA			
DESENHO: Arthur Soares (77) 9 9139 9875 Paloma Lima (77) 9 8852 7037		REVISÃO: 01 MODIFICAÇÕES DATA RESPONSÁVEL 02 EMENDAS INICIAIS 03/00/2023 ARTHUR 03 ALTERAÇÃO PROJETO 04/04/2023 PALOMA LIMA 04 ALTERAÇÃO PROJETO 25/04/2023 MARIANA NAKA			